

# ÓBITOS NO TRÂNSITO

## Destaques positivos

**-88%**

óbitos nas vias urbanas no mês de janeiro de 2026, comparado com o mesmo mês de 2025.



**-67%**

óbitos de pedestres nas vias urbanas em janeiro de 2026, comparado com o mesmo mês de 2025.



**-57%**

óbitos nas vias urbanas e rodovias no mês de janeiro de 2026, comparado com o mesmo mês de 2025.



## Atualização Metodológica

A partir de 2026, **Campinas** passa a considerar como vítimas fatais no trânsito aquelas que falecem em até 30 dias após o sinistro. Até o ano de 2025, a Emdec utilizava um parâmetro distinto do amplamente adotado – óbitos até 180 dias após a ocorrência.

### A atualização da metodologia garante:

- Alinhamento às normas nacionais e padrões internacionais adotados pela **Organização Mundial da Saúde (OMS)**, **Associação Brasileira de Normas Técnicas (ABNT)** e **Ministério da Saúde (Programa Vida no Trânsito)**.
- Alinhamento à metodologia de cálculo utilizada pelo **Sistema de Informações Gerenciais de Sinistros de Trânsito (Infosiga)**, ferramenta oficial adotada no Estado de São Paulo, vinculado ao Detran-SP.
- **Maior precisão** no monitoramento de indicadores e metas de segurança viária.

Assim, os óbitos ocorridos entre 31 e 180 dias após o sinistro serão desconsiderados da contagem oficial. A revisão abrangerá todo o banco de óbitos, gradativamente, no período de 1999 a 2025.

## Comparativo Mensal dos Óbitos Malha Urbana

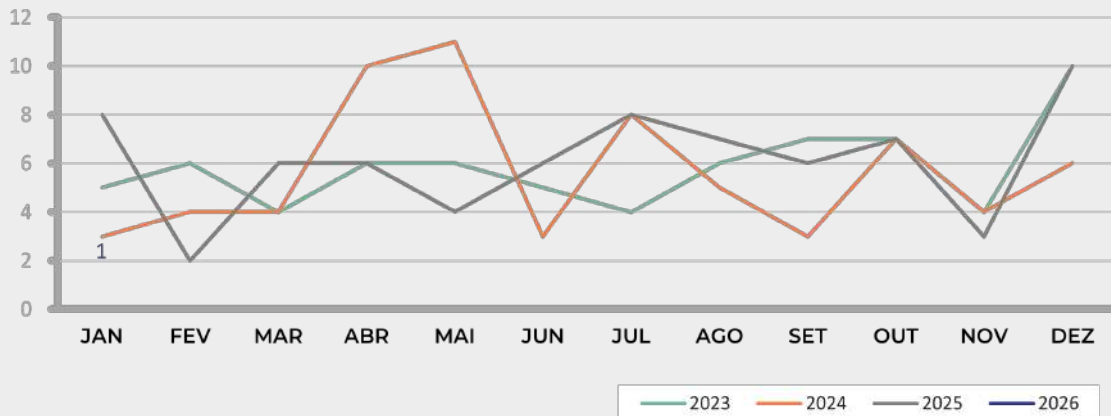

**1** óbito no ano

**-9** óbitos em relação ao mês anterior

**-7** óbitos em comparação com o mesmo mês de 2025

ANO	JAN	FEV	MAR	ABR	MAI	JUN	JUL	AGO	SET	OUT	NOV	DEZ	TOTAL
2023	5	6	4	6	6	5	4	6	7	7	4	10	70
2024	3	4	4	10	11	3	8	5	3	7	4	6	68
2025	8	2	6	6	4	6	8	7	6	7	3	10	73
2026	1	-	-	-	-	-	-	-	-	-	-	-	1

Totais de Vítimas Fatais	JAN/2026	-7 menor que JAN/2025				-9 menor que DEZ/2025			
		Pedestre: 100%		Bicicleta: 0%		Moto: 0%		Demais veículos: 0%	

## Comparativo Mensal dos Óbitos Malha Urbana: Pedestres

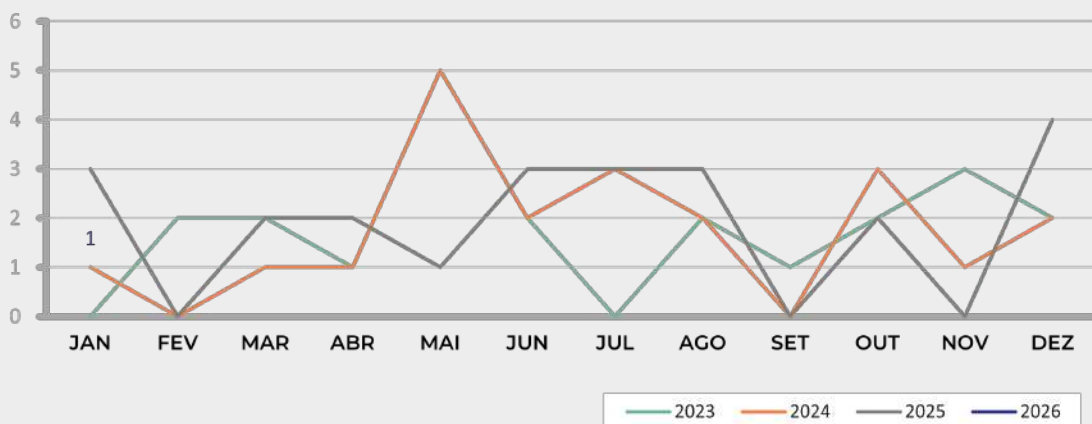

**1** óbito no ano

**-3** óbitos em relação ao mês anterior

**-2** óbitos em comparação com o mesmo mês de 2025

ANO	JAN	FEV	MAR	ABR	MAI	JUN	JUL	AGO	SET	OUT	NOV	DEZ	TOTAL
2023	0	2	2	1	5	2	0	2	1	2	3	2	22
2024	1	0	1	1	5	2	3	2	0	3	1	2	21
2025	3	0	2	2	1	3	3	3	0	2	0	4	23
2026	1	-	-	-	-	-	-	-	-	-	-	-	1

Pedestres	JAN/2026	-2 menor que JAN/2025				-3 menor que DEZ/2025			
-----------	----------	-----------------------	--	--	--	-----------------------	--	--	--

## Comparativo Mensal dos Óbitos Malha Urbana: Ciclistas

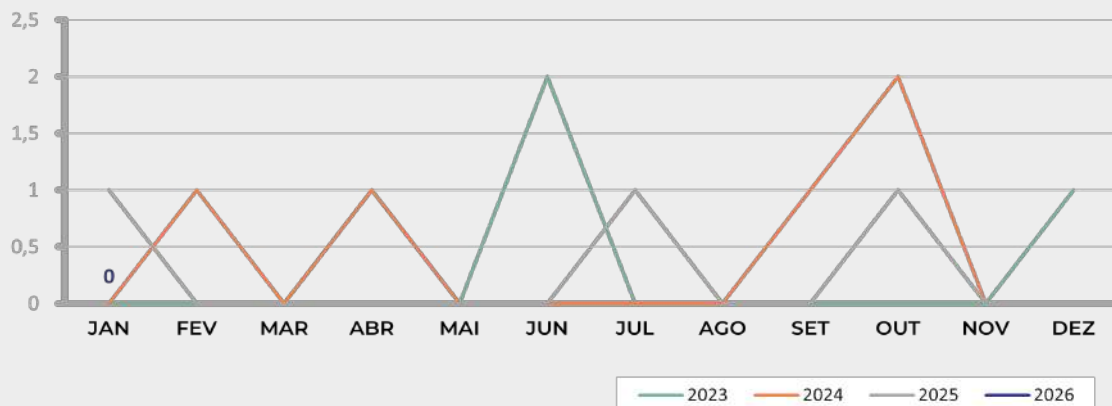

ANO	JAN	FEV	MAR	ABR	MAI	JUN	JUL	AGO	SET	OUT	NOV	DEZ	TOTAL
2023	0	0	0	1	0	2	0	0	0	0	0	1	4
2024	0	1	0	1	0	0	0	0	1	2	0	0	5
2025	1	0	0	0	0	0	1	0	0	1	0	0	3
2026	0	-	-	-	-	-	-	-	-	-	-	-	0

**Ciclistas**      **JAN/2026**      **JAN/2025**      **DEZ/2025**

## Comparativo Mensal dos Óbitos Malha Urbana: Motociclistas ou garupas

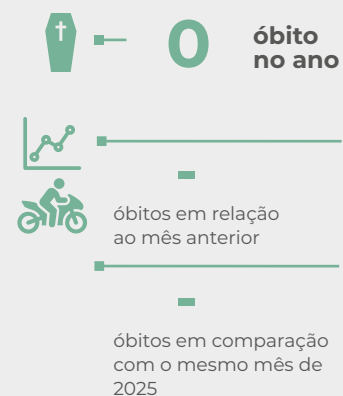
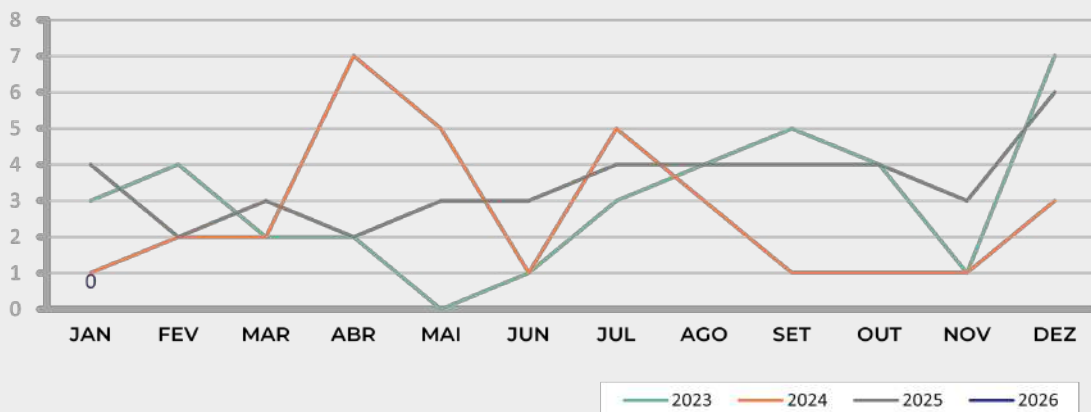

ANO	JAN	FEV	MAR	ABR	MAI	JUN	JUL	AGO	SET	OUT	NOV	DEZ	TOTAL
2023	3	4	2	2	0	1	3	4	5	4	1	7	36
2024	1	2	2	7	5	1	5	3	1	1	1	3	32
2025	4	2	3	2	3	3	4	4	4	4	3	6	42
2026	0	-	-	-	-	-	-	-	-	-	-	-	0

**Motociclistas ou garupas**      **JAN/2026**      **JAN/2025**      **DEZ/2025**

## Comparativo Mensal dos Óbitos Malha Urbana: Ocupantes demais veículos

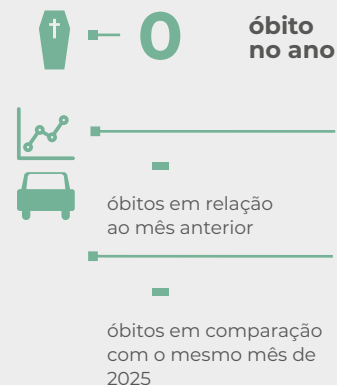
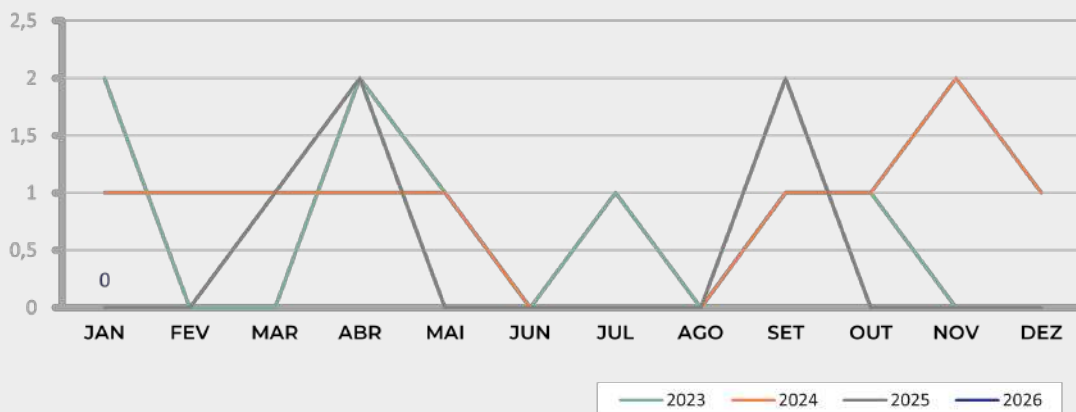

ANO	JAN	FEV	MAR	ABR	MAI	JUN	JUL	AGO	SET	OUT	NOV	DEZ	TOTAL
2023	2	0	0	2	1	0	1	0	1	1	0	0	8
2024	1	1	1	1	1	0	0	0	1	1	2	1	10
2025	0	0	1	2	0	0	0	0	2	0	0	0	5
2026	0	-	-	-	-	-	-	-	-	-	-	-	0

<b>Ocupantes Demais Veículos</b>	<b>JAN/2026</b>	<b>JAN/2025</b>	<b>DEZ/2025</b>
----------------------------------	-----------------	-----------------	-----------------

## Comparativo Mensal dos Óbitos Malha Urbana e Rodoviária

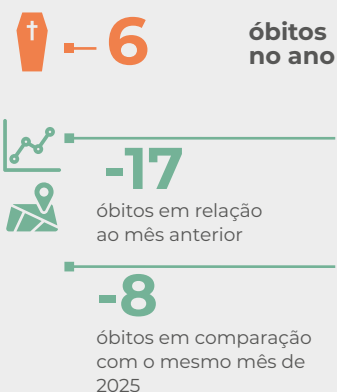
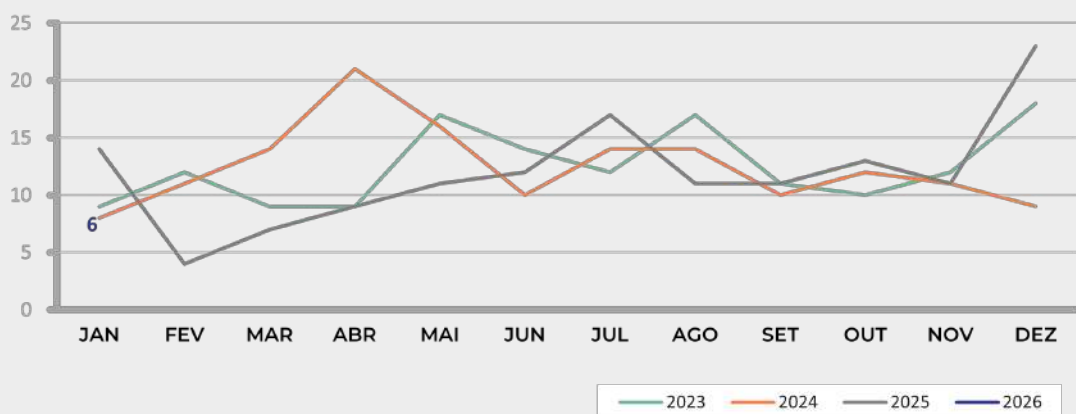

ANO	JAN	FEV	MAR	ABR	MAI	JUN	JUL	AGO	SET	OUT	NOV	DEZ	TOTAL
2023	9	12	9	9	17	14	12	17	11	10	12	18	150
2024	8	11	14	21	16	10	14	14	10	12	11	9	150
2025	14	4	7	9	11	12	17	11	11	13	11	23	143
2026	6	-	-	-	-	-	-	-	-	-	-	-	6

<b>Totais de Vítimas Fatais</b>	<b>JAN/2026</b>	<b>-8 menor que JAN/2025</b>	<b>-17 menor que DEZ/2025</b>
		Pedestre: 17%	Bicicleta: 0%
		Moto: 67%	Demais veículos: 16%

## Principais fatores de risco

Total de casos analisados ocorridos na malha urbana em 2026: 1



FONTE: Emdec; Comitê Intersetorial Programa Vida no Trânsito

## Ações para salvar vidas\*



### Sinalização

17,3 mil  
m<sup>2</sup> de sinalização horizontal (solo)

694  
placas

45  
rampas de acessibilidade



### Fiscalização

23  
operações integradas

712  
condutas de risco identificadas

4 “Operações pela Vida”:  
1,2 mil testes de Alcoolemia e 82 autuações



### Educação para mobilidade

10 ações educativas

1,6 mil pessoas impactadas

## Classificação dos locais de sinistros por Unidade Padrão de Severidade (UPS), dados acumulados de fevereiro de 2023 a janeiro de 2026

Class.	Local	Sem vítima	C/ vítima ñ/fatal	Atrop. ñ/fatal	Fatal	Total	UPS*
01	AV PAPA PAULO VI X AV PRESTES MAIA X AV RALPHO LEITE DE BARROS	18	23	0	0	41	110
02	AV JOAO JORGE C/B X VD MIGUEL VICENTE CURY x ACESSO PEDESTRE	16	22	0	0	38	104
03	AV JOHN BOYD DUNLOP B/C X RODV DOS BANDEIRANTES (SP-348)	21	15	0	1	37	94
04	AV JOHN BOYD DUNLOP B/C PROX AV PROF MARIO SCOLARI	18	17	0	0	35	86
05	AV DAS AMOREIRAS (CORREDOR) X AV JOAO JORGE X AV PRESTES MAIA	11	12	0	2	25	85
06	AV JOHN BOYD DUNLOP X R HEITOR LACERDA GUEDES X R HEITOR RIBAS BUENO	8	15	0	1	24	81
07	AV ANDRADE NEVES X AV BR DE ITAPURA X R DR BARBOSA DE BARROS	13	13	0	1	27	78
08	AV RUY RODRIGUEZ X R ANTONIA CEREGATTI ALBIERI X R CELESTE	17	15	0	0	32	77
09	ACESSO PEDESTRE X AV JOAO JORGE X R FRANCISCO TEODORO	18	14	0	0	32	74
10	AV JOHN BOYD DUNLOP X PCA STA CATARINA X R JOAQUIM VILLAC	10	12	0	1	23	71
11	AV DR CAMPOS SALES X AV SEN SARAIVA	13	7	0	2	22	67
12	AV JOHN BOYD DUNLOP C/B X RODV DOS BANDEIRANTES (SP-348)	6	12	0	1	19	67
13	ACESSO PEDESTRE X AV SEN SARAIVA X TERMINAL CENTRAL	12	13	0	0	25	64
14	AV PRESTES MAIA B/C SOBRE AV DR JOSE ROBERTO MAGALHAES TEIXEIRA	15	12	0	0	27	63
15	AV JOHN BOYD DUNLOP X R SALVADOR ALLENDE X R BENEDITO FRANCO	7	14	0	0	21	63
16	AV DR MORAES SALLES X R CEL QUIRINO	17	11	0	0	28	61
17	AV DAS AMOREIRAS X AV DAS AMOREIRAS (CORREDOR) X AV PREF FARIA LIMA BXC	13	12	0	0	25	61
18	AV RUY RODRIGUEZ X R YVES MONTAND	8	10	0	1	19	61
19	AV JOHN BOYD DUNLOP BXC X R ORLANDO PAULINO	12	12	0	0	24	60
20	AV DR MORAES SALLES X R LUZITANA	10	9	0	1	20	59
21	AV ANDRADE NEVES X AV DR CAMPOS SALES X TUNEL JOAQUIM GABRIEL PENTEADO	13	11	0	0	24	57
22	AV JOSE DE SOUZA CAMPOS X AV OROSIMBO MAIA X R MOGI GUACU	13	11	0	0	24	57
23	AV JOHN BOYD DUNLOP X PCA BRANDINA BELIZARIO DE ANDRADE	12	8	0	1	21	57
24	AV PRESTES MAIA C/B SOBRE AV DR JOSE ROBERTO MAGALHAES TEIXEIRA	6	6	0	2	14	56
25	AV BENJAMIN CONSTANT X AV FRANCISCO GLICERIO	18	9	0	0	27	54
26	AV BENJAMIN CONSTANT X AV SEN SARAIVA	20	5	0	1	26	53
27	AV JOHN BOYD DUNLOP BXC EM FRENTE AV BRASILIA	12	7	0	1	20	53
28	AV OROSIMBO MAIA X R DR DELPHINO CINTRA X R JOSE PAULINO	7	11	0	0	18	51
29	AV BRASIL X AV CON ANTONIO ROCCATO X AV LUIZ SMANIO	8	7	0	1	16	49
30	AV RUY DE ALMEIDA BARBOSA X R AUGUSTO DIAS DA SILVA X R GAL LAURO SODRE	5	11	0	0	16	49
31	AV THEODURETO DE ALMEIDA CAMARGO X R CAROLINA FLORENCE X R FUNILENSE	12	9	0	0	21	48
32	AV GOV PEDRO DE TOLEDO X R DR PEREIRA LIMA X R DR MASCARENHAS	7	7	0	1	15	48
33	R PEDRO CLAUDIO PIO (PASTOR PEDRO PIO) X R PST ANTONIO TIBURTINO DA SILVA	0	0	8	0	8	48
34	AV LIX DA CUNHA B/C - ANTES DA ESTACAO DE TRANSFERENCIA ANHANGUERA	2	8	0	1	11	47
35	R ILCE DA CUNHA HENRY X AV PRESTES MAIA	9	9	0	0	18	45
36	AV BR DE MONTE ALEGRE X R DR SALLES OLIVEIRA X R JOAQUIM VILLAC	2	10	0	0	12	42
37	AV JOHNN BOYD DUNLOP C/B ANTES R HEITOR RIBAS BUENO	4	3	0	2	9	42
38	AV JOAO JORGE X R DR SALLES OLIVEIRA	13	7	0	0	20	41
39	AV RUY RODRIGUEZ X AV PROFA MARIA JULIETA GODOI CARTEZANI	5	9	0	0	14	41
40	AV LIX DA CUNHA C/B ANTES DA ESTACAO DE TRANSFERENCIA (ANHANGUERA)	4	6	0	1	11	41
41	AV JOHN BOYD DUNLOP CXB EM FRENTE AV PQ NACIONAL DO ARAGUAIA	8	8	0	0	16	40
42	AV JOHN BOYD DUNLOP X ACESSO JD FLORENCE X R LUCIO ESTEVES	8	8	0	0	16	40
43	AV FRANCISCO GLICERIO X AV OROSIMBO MAIA	3	6	0	1	10	40
44	AV DAS AMOREIRAS X R BRAGANCA PAULISTA X R COSMOPOLIS	3	6	0	1	10	40
45	AV LIX DA CUNHA X R IRMA MARIA DE SANTA PAULA TERRIER	1	3	0	2	6	39
46	AV WASHINGTON LUIZ X AV BRUNORO DE GASPERI X R LUX AETERNA X R PAULINIA	1	3	0	2	6	39
47	AV ANCHIETA X AV BENJAMIN CONSTANT	10	7	0	0	17	38
48	AV JOHN BOYD DUNLOP X ACESSO A AV JOHN BOYD DUNLOP X R CESARE PUGLIESE	5	5	0	1	11	38
49	AV DR MORAES SALLES X R DR QUIRINO	12	6	0	0	18	36
50	AV BR DE ITAPURA X AV BRASIL	8	7	0	0	15	36

Nota: A quantidade total de óbitos pode sofrer alteração em função de ser considerado quem falece no momento do sinistro até 30 dias após sua ocorrência, e o registro é processado pela data de ocorrência.

FONTES: dos sinistros: Centro de Controle Operacional de Trânsito e Transporte Emdec; dos óbitos: Banco de Óbitos Consolidado Emdec.

Realização:



SECRETARIA DE  
TRANSPORTES



Apoio:

Bloomberg  
Philanthropies

Initiative for Global  
Road Safety



## Desenvolvimento:

Secretaria Municipal de Transportes

Empresa Municipal de Desenvolvimento de Campinas S/A – EMDEC

Diretoria de Planejamento e Projetos

Coordenadoria de Gestão da Base de Dados

## Apoio:

Iniciativa Bloomberg para Segurança Viária Global (BIGRS)