



Proposta de Requalificação

SECRETARIA DE
TRANSPORTES



- ✓ **Apresentação da proposta de requalificação urbanística e viária**
- ✓ **Apresentação do cronograma da obra**
- ✓ **Orientações gerais**
- ✓ **Abertura para dúvidas e sugestões**



Requalificação



Mobilidade

- ✓ Acessibilidade;
- ✓ Faixa Exclusiva do transporte público à esquerda, c/ paradas em concreto; novos abrigos;
- ✓ Baias de estacionamento;
- ✓ Significativa ampliação das calçadas.



Requalificação

Segurança

- ✓ Nova Iluminação Pública e de edifícios/monumentos;
- ✓ Nova Semafórica, reforço na sinalização viária e mais câmeras de monitoramento.





Requalificação



**Conforto, Beleza e
Sustentabilidade**

- ✓ Enterramento de toda fiação de energia elétrica, telecomunicações e dados;
- ✓ Mobiliário e paisagismo com árvores e jardins;
- ✓ Infraestrutura p/ Bancas e abrigos de ônibus.



Requalificação



Pedestres

- ✓ Incentivo ao trânsito mais frequente de pedestres e usufruto do local, beneficiando consequentemente também o comércio;
- ✓ Parte do amplo projeto de requalificação do centro de Campinas e de resgate dos espaços públicos.

PROPOSTA DE REQUALIFICAÇÃO URBANÍSTICA E VIÁRIA

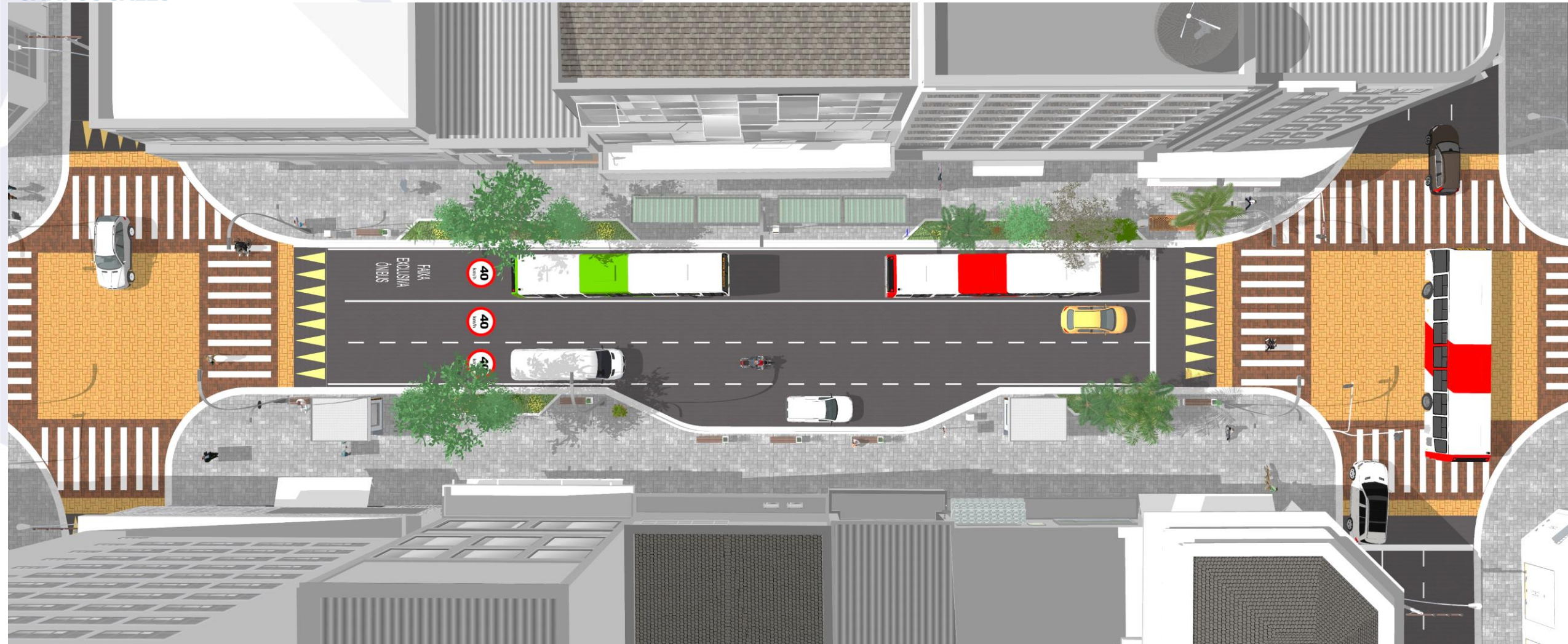

PROPOSTA DE REQUALIFICAÇÃO URBANÍSTICA E VIÁRIA

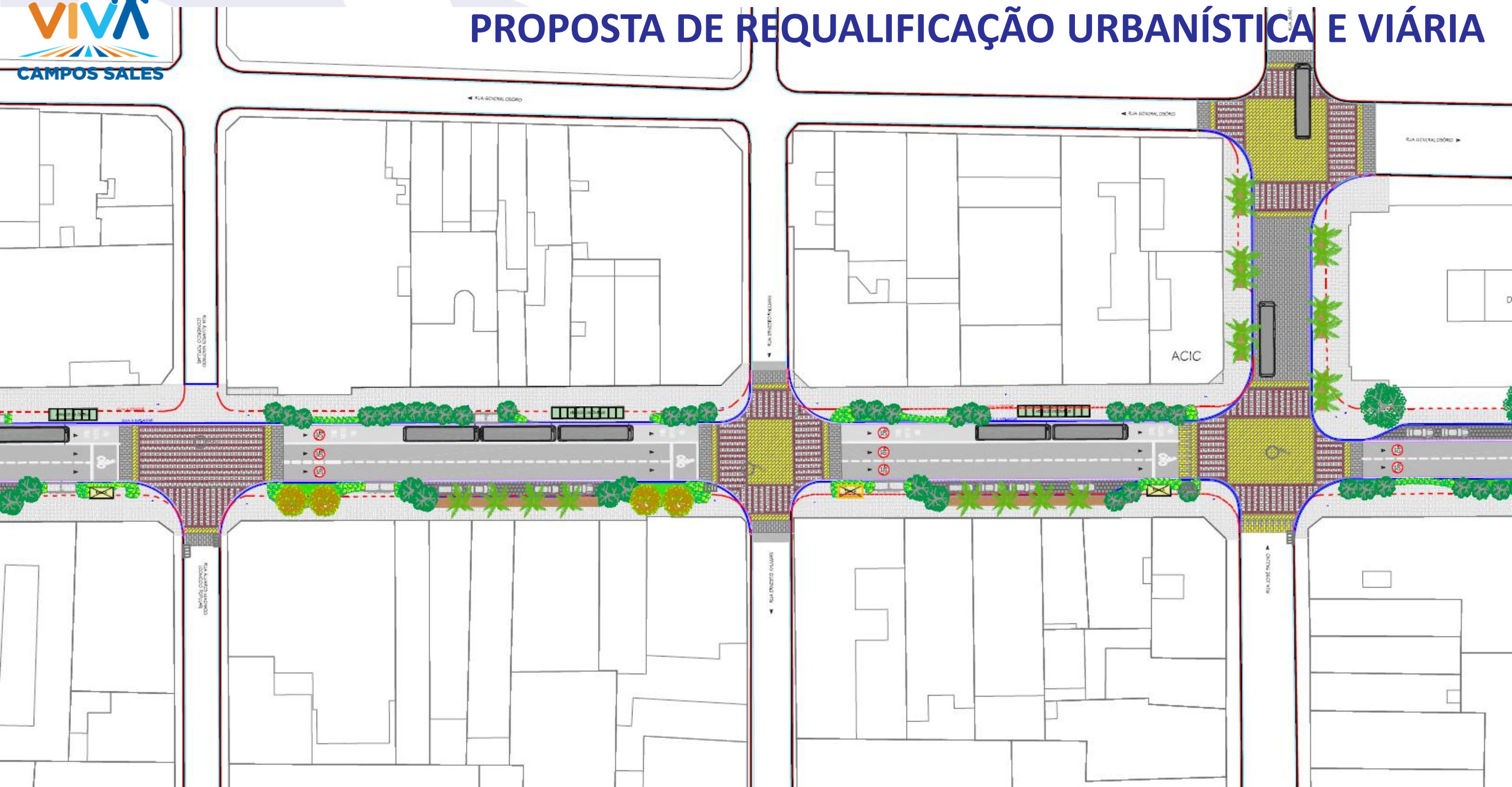

- **Início da obra: 2º semestre de 2022;**
- **Tempo de obra estimado: 12 meses;**
- **Paralisação das obras no período de 08/DEZ/22 a 01/JAN/23**

Trechos da Av. Campos Sales		Período de intervenção
1	Av. Francisco Glicério e Rua José Paulino	AGO e SET/22
2	Rua José Paulino e Rua Ernesto Khulman	SET e OUT/22
3	Rua Ernesto Khulman e Rua Álvares Machado	OUT e NOV/22
4	Rua Álvares Machado e Av. Senador Saraiva	JAN e FEV/23
5	Av. Senador Saraiva e Rua Visconde do Rio Branco	FEV e MAR/23
6	Rua Visconde do Rio Branco e Rua Saldanha Marinho	MAR e ABR/23
7	Rua Saldanha Marinho e Rua 11 de agosto	MAI e JUN/23
8	Rua 11 de agosto e Av. Andrade Neves	JUN e JUL/23
9	Av. Andrade Neves e Av. Lidgerwood	JUL e AGO/23

- Adequação dos padrões de entrada de luz
- Eventual adequação dos padrões de entrada de água
- Eventual adequação das publicidades instaladas nas fachadas dos estabelecimentos comerciais à Resolução nº 93 / 2010

SETEC: 3734.6103 - Fátima ; 3734.6106 - Valdir ; 3734.6104 - Ana



- Requalificação das bancas

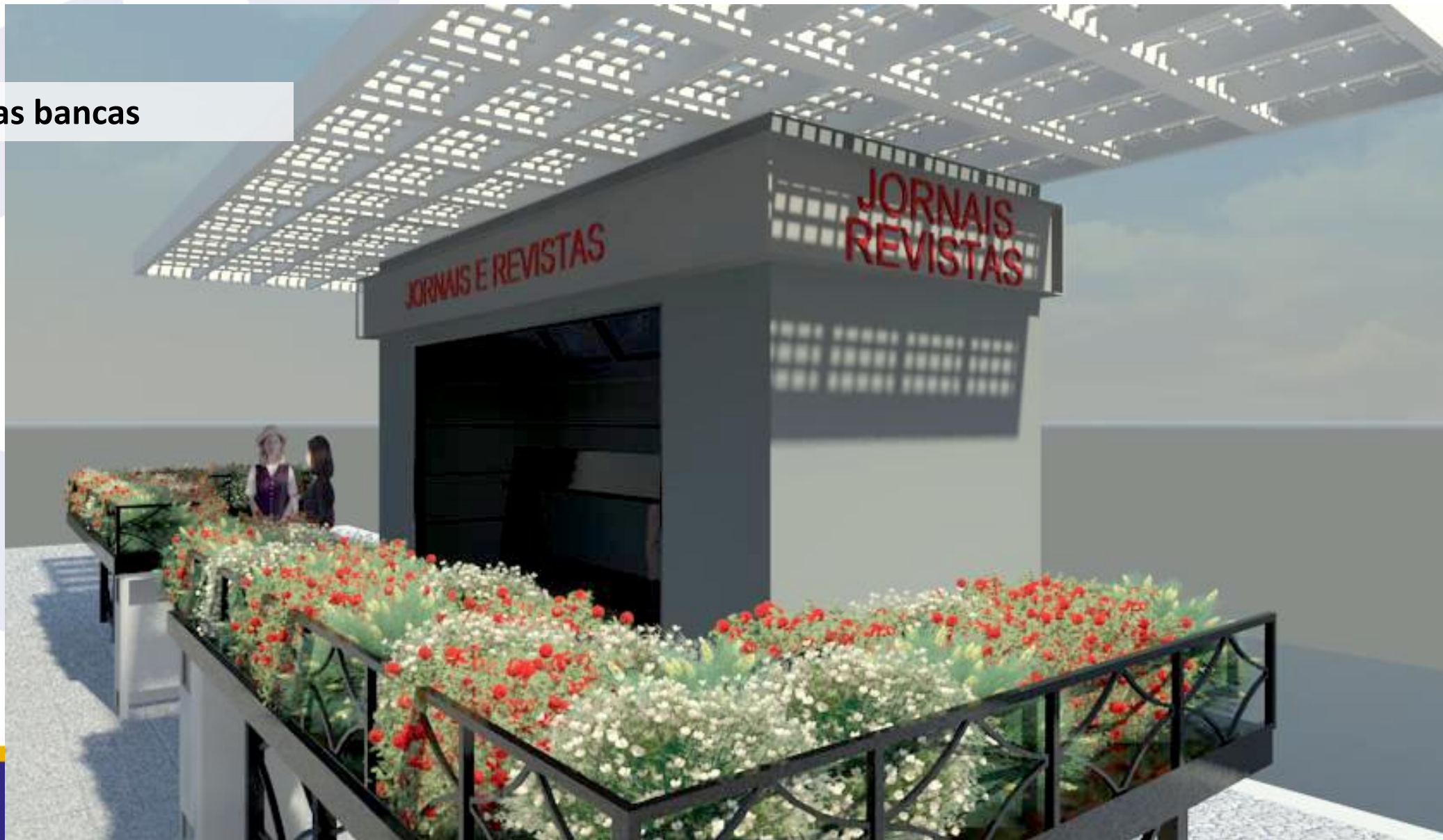

vivacampossales@emdec.com.br



Proposta de Requalificação

OBRIGADO !

SECRETARIA DE
TRANSPORTES



SECRETARIA DE
TRANSPORTES

