

Os 249 anos de Campinas começaram com boas novas para a mobilidade. O sistema cicloviário foi ampliado, com a entrega da Ciclofaixa da Escola de Cadetes. A linha BRT Ouro Verde agora opera o dia todo. A Emdec passou a reportar alertas de trânsito no Waze. E o Revivacidade conquistou o Prêmio Parque da Mobilidade. Relembre estas e outras ações de junho:

TRANSPORTE



Linha BRT Ouro Verde passa a operar o dia todo



Bairros de Campinas receberão mais 355 abrigos 'Andorinha'



Itinerários de oito linhas são ampliados

- 109, no N. S^a. Aparecida e C.S. Antônia Bersi
- 216, no Jardim Lisa e Morada dos Parques
- 114, no DIC VI
- 207, no Jardim Lisa
- 254, na Vila Reggio
- 431 e 432, no Pq. Centenário
- 434, no Jardim N. S. de Lourdes



Linhas 153, 342 e 397 passam a realizar paradas na Dr. Mascarenhas

MOBILIDADE SUSTENTÁVEL



Ciclofaixa da Escola de Cadetes amplia sistema cicloviário



Prêmio Parque da Mobilidade: Revivacidade conquista 1º lugar



Prêmio Parque da Mobilidade: Botão Bela recebe menção honrosa



Prefeito recebe colaboradores e conhece prêmio do Revivacidade



Semáforos sonoros são ativados em mais sete cruzamentos



Campos Sales: publicada homologação para obras nas calçadas



Campos Sales: comerciantes aprovam andamento das obras

Acompanhe todos os detalhes nas nossas redes!
[#EmdecEmAção](#)



EMDEC
EMAÇÃO

Fazendo **mais**. Fazendo **melhor**.
Ed. Nº 18 – Julho/23

TRÂNSITO



Waze for Cities: Emdec passa a reportar alertas no app



Amoreiras recebe semáforos 'inteligentes', em frente ao Mário Gattinho



Emdec presta apoio à operação de içamento de vigas na Av. JBD



Ponto mais crítico de acidentalidade recebe intervenções



Zona Azul tem alterações em vias do Centro e do Cambuí



Adesão ao SNE viabiliza mais de 14,2 mil descontos em multas

Segurança viária: 24 km de vias sinalizadas em junho



- **24 km** de vias sinalizadas (solo);
- **712** placas implantadas; (sinalização vertical);
- **R\$ 2** milhões investidos;
- **10 rampas** de acessibilidade;
- **2** semáforos implantados.

Circulação: duas vias têm mudança de sentido

- Rua José Lins do Rego: sentido único no trecho entre a avenida Almeida Garret e a rua Latino Coelho.
- Rua Girassol: duplo sentido no trecho entre as ruas das Hortências e Emerson José Moreira.

Acompanhe todos os detalhes nas nossas redes!
#EmdecEmAção

INSTITUCIONAL E EDUCAÇÃO



Campinas compartilha experiências de mobilidade no México



Comitiva de São Carlos conhece semáforos sonoros



Concurso premia fotos que mostram natureza na Emdec



Ação estimula cautela em área de travessia de animais



Emdec recebe palestras sobre combate à dengue



ANTT vem à Emdec para debater parcerias



Agentes de Indaiatuba conhecem ações educativas da Emdec



Colaboradores participam de curso sobre o Siam



Serviço Social promove ações de combate ao assédio

TRENAMENTO & DESENVOLVIMENTO

10 cursos/palestras/eventos.
257 participantes.
68 horas de formação.

EDUCAÇÃO PARA MOBILIDADE

50 atividades realizadas.

COMUNICAÇÃO

Na Mídia



104 textos informativos (releases, intranet e folhetos)

57 notas à imprensa

10 entrevistas

247 atendimentos à imprensa

Nas Redes Sociais



24 Posts **11** Reels **62** Stories

21 Posts **9** Vídeos

17 Tweets

Vídeos

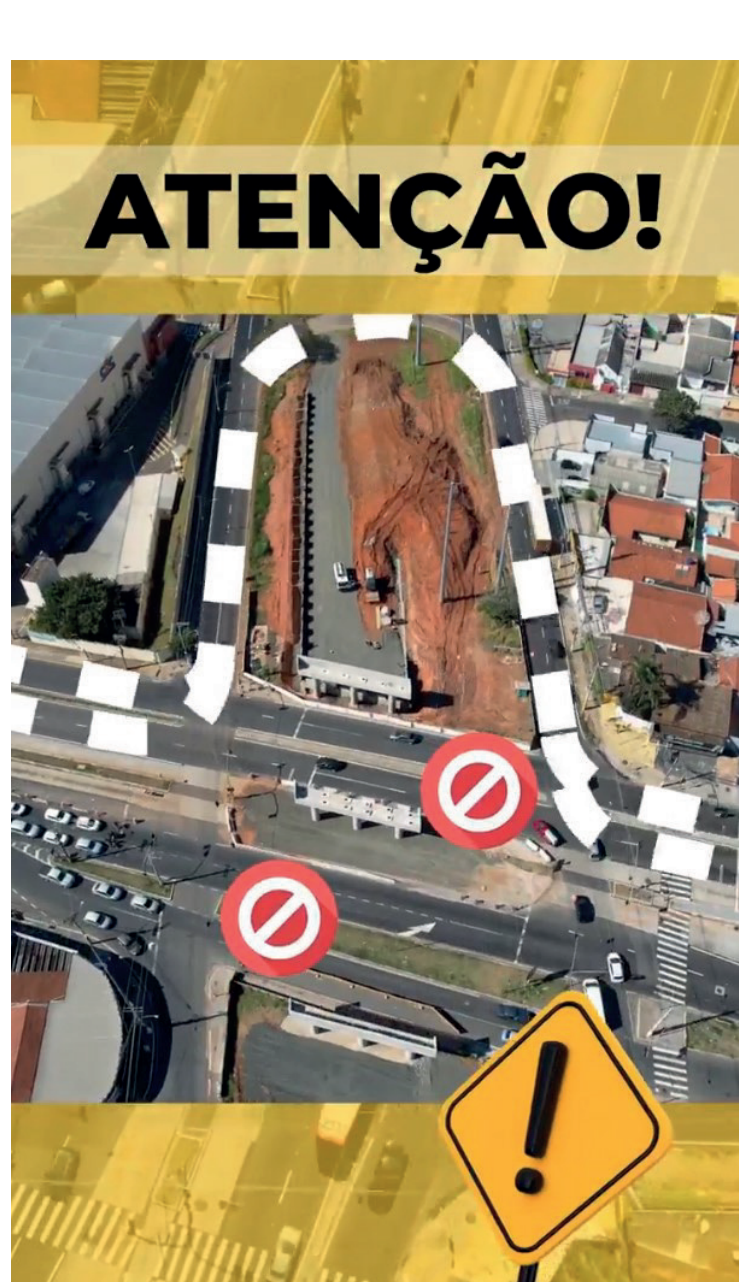

11 Novos vídeos em redes sociais

Acompanhe todos os detalhes nas nossas redes!
[#EmdecEmAção](#)