



MOVIMENTO MAIO AMARELO **Campinas 2018**



**Quantas mortes
no trânsito são
aceitáveis para
você?**

**MORTES NO
TRÂNSITO**

**QUAL SERIA O
NÚMERO ACEITÁVEL
PARA VOCÊ?**

IG @amoDireito

ACIDENTALIDADE NO MUNDO



1,3 milhão
mortes no trânsito

ACIDENTALIDADE NO MUNDO

3,4 mil
mortos por dia
no trânsito

=

22 aviões
Airbus por dia



ACIDENTALIDADE NO MUNDO

2000

Trânsito não aparecia entre as 10 causas de mortes no mundo

2015

Trânsito ocupa a 10ª causa de morte

2030

Pela projeção, mortes no trânsito ocuparão a 7ª posição

- 1º doenças cardíacas
- 2º derrame
- 3º infecções respiratórias
- 4º doenças pulmonares
- 5º câncer de pulmão e garganta
- 6º diabetes
- 7º Alzheimer e outras demências
- 8º doenças diarréicas
- 9º tuberculose

10º acidentes de trânsito

ACIDENTALIDADE NO MUNDO

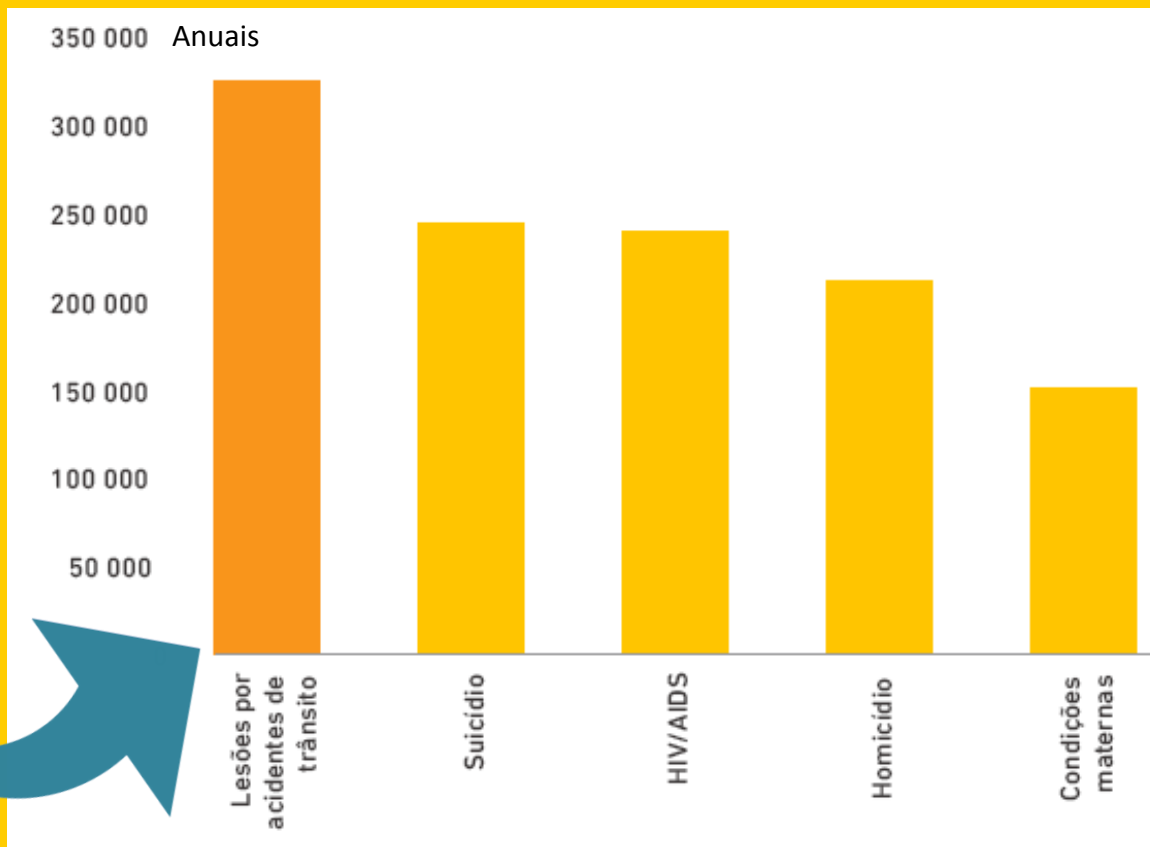

Os acidentes de trânsito são a principal causa de morte na faixa etária entre **15 a 29 anos.**

ACIDENTALIDADE NO BRASIL

Acidentes de trânsito no Brasil

No Brasil, acidentes
de trânsito são a
segunda causa de morte
não natural evitável.



40.000 óbitos



200.000 feridos

ACIDENTALIDADE NO BRASIL

Acumulado nos últimos 12 anos

Número de pessoas feridas
em acidentes de trânsito no Brasil

1,8 milhão



ACIDENTALIDADE NO BRASIL



Custos acidentes de trânsito no Brasil

R\$ 11,5 bilhões para **óbitos**

R\$ 7,7 bilhões para **feridos**

** Cálculo a partir da estimativa feita pelo IPEA/ANTP em 2001 e corrigidos pelo IPCA anual até o ano de 2015*

VÍTIMAS FATAIS NO TRÂNSITO DE CAMPINAS - 2016

Índice de mortalidade por 100 mil habitantes

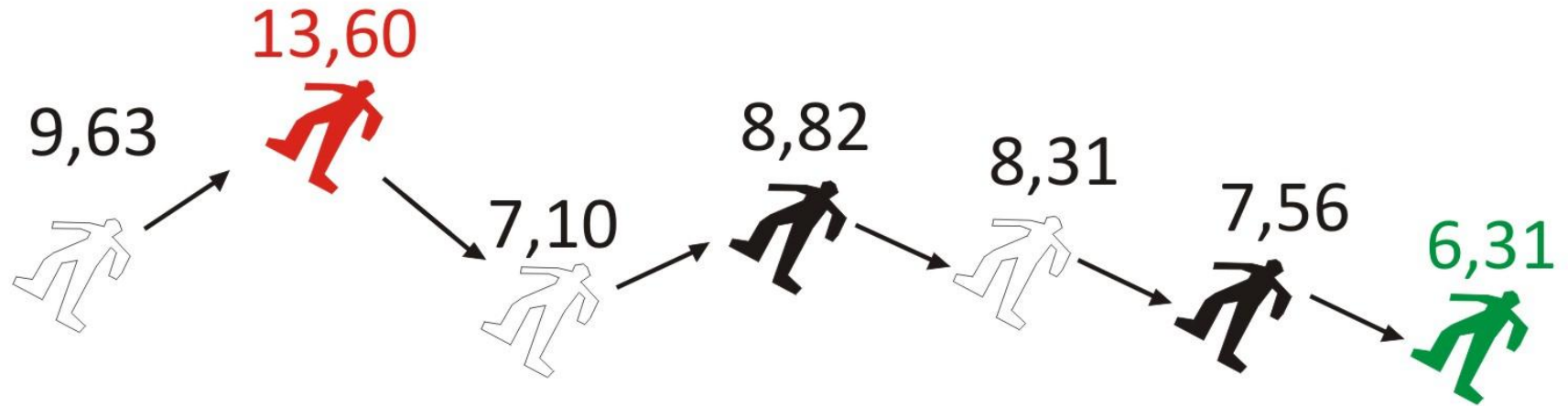

2010 2011 2012 2013 2014 2015 2016

COMPARATIVO VÍTIMAS FATAIS

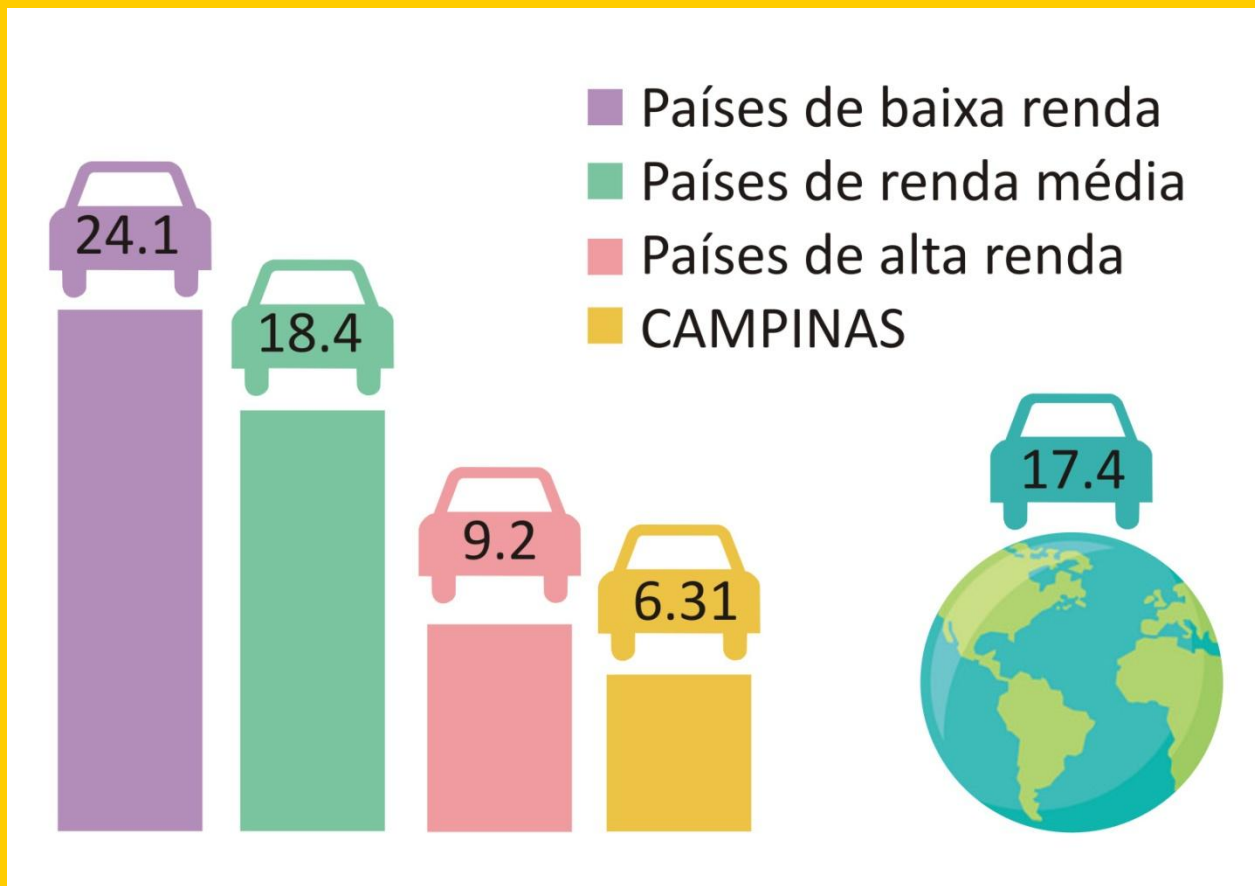

FATORES DE RISCO NO TRÂNSITO

1. Velocidade

47 países definiram limites de velocidade de até **50 km/hora**.

Nos países de alta renda, a velocidade responde por 30% dos óbitos, enquanto nos demais é responsável por 50% dos acidentes.

Quanto maior a velocidade do veículo, maior a **distância de parada**



Quanto maior a velocidade do veículo, maior a **distância de parada**



50 km/h

27
metros
para
frear



Veículo
consegue
parar a
tempo



60 km/h

36
metros
para
frear



Veículo
atinge o
pedestre



80 km/h

58
metros
para
frear



Veículo
atropela
a 62
km/h

Quanto maior a velocidade do veículo, maior o **risco** de lesões e mortes para os pedestres.



O risco de morte
a 50 km/h é de

20%



O risco de morte
a 80 km/h é de

60%

FATORES DE RISCO NO TRÂNSITO

2. Consumo Responsável de bebidas alcoólicas

A aplicação de leis, segundo a OMS, pode reduzir os acidentes relacionados com bebidas alcoólicas em **20%**.

Ingerir bebida alcoólica e dirigir aumentam o risco de um acidente rodoviário

Acima de uma concentração de álcool no sangue (BAC) de 0,05 g / dl, o risco de acidente rodoviário aumenta dramaticamente.



FATORES DE RISCO NO TRÂNSITO

3. Uso de Capacete



Usar capacete de motocicleta corretamente pode resultar em:

40% Redução para o risco de morte



70% Redução para o risco de lesão grave



FATORES DE RISCO NO TRÂNSITO

4. Uso da Cadeirinha para Crianças

52 países possuem leis de transporte seguro de crianças.

As restrições para crianças reduzem a probabilidade de um acidente fatal por:

Aprox.
70%
entre crianças



Entre
54% – 80%
entre crianças



FATORES DE RISCO NO TRÂNSITO

5. Cinto de segurança

A OMS indica que uso do cinto de segurança reduz o risco de ferimentos fatais em...



FATORES DE RISCO NO TRÂNSITO

6. Uso de Celular

A combinação de celular e direção aumenta em quatro vezes o risco de acidente no trânsito, segundo a OMS.

O uso do celular distrai o motorista em 4 dimensões: visual, cognitiva, física e auditiva.





maioamarelo
ATENÇÃO PELA VIDA

O movimento **Maio Amarelo** nasceu com a proposta de **chamar a atenção da sociedade para o alto índice de mortos e feridos no trânsito em todo o mundo.**

O objetivo é coordenar ações entre Poder Público e sociedade civil, a fim de colocar em pauta o tema segurança viária e mobilizar toda a população, envolvendo órgãos públicos, empresas, instituições de ensino, hospitais, museus, condomínios, clubes, associações e organizações sociais, entre outros, para engajar-se em ações e propagar o conhecimento.

TRÂNSITO É FEITO DE GENTE.
E A GENTE MERECE RESPEITO.
#NÓSSOMOSOTRÂNSITO



São 210 mil vítimas fatais no Brasil.*
Seja consciente e evite os acidentes.

*[Números de 2011 a 2015 - dados do Dataviva compilados pelo Observatório Nacional de Segurança Viária]

Iniciativa: Realização:



Tema 2018: NÓS SOMOS O TRÂNSITO





EMDEC

maioamarelo

#NósSomosOTrânsito

O movimento Maio Amarelo em Campinas

MOVIMENTO MAIO AMARELO EM CAMPINAS

2014



Campinas adere ao movimento

2015



8.000
pessoas atingidas diretamente

2016



18.000
pessoas atingidas diretamente

50 faixas

Cartazes em
1.000 ônibus

Iluminação de
7 prédios e
divulgação nos
times de futebol
da cidade

2017

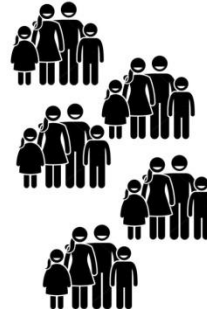

83 atividades registradas na
Programação Oficial

Mais de 370.000
pessoas atingidas

Adesivação de
toda frota do
transporte
público de
Campinas
(1200 ônibus)

2018

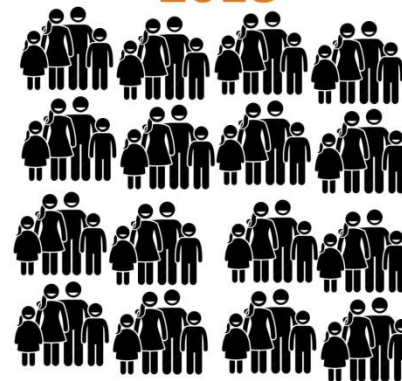

Promover e
mobilizar parceiros
para realizar 3
atividades por dia

Atingir
pelo menos

**1 milhão de
pessoas**

AÇÕES EDUCATIVAS – REDE DE MULTIPLICADORES



HOTSITE - PROGRAMAÇÃO



www.emdec.com.br/maioamarelo

 **EMDEC SETRANSP**

 **PREFEITURA DE CAMPINAS**
A FORÇA DA INOVAÇÃO

GUIA DE ATIVIDADES

Guia de atividades

INTRODUÇÃO

Neste mês de maio iniciam-se as atividades de mobilização da sociedade para o Maio Amarelo.

Maio Amarelo é um movimento criado em 2014 pelo Observatório Nacional de Segurança Viária que tem o intuito de chamar a atenção para o alto índice de mortes e feridos no trânsito. Sua principal missão é colocar em pauta o tema segurança viária e mobilizar a sociedade em torno do tema.

Em Campinas ele é encabeçado pela EMDEC, Secretarias de Transportes e Saúde do Município de Campinas e do Projeto Vida no Trânsito.

O amarelo é o sinal de alerta no trânsito e o laço segue a proposta de conscientização idealizada também pelos movimentos do Outubro Rosa e Novembro Azul.

Em 2018, Campinas tem a meta de alcançar 1 milhão de pessoas a partir de ações realizadas através de parcerias entre órgãos públicos e empresas, instituições de ensino, hospitais, museus, condomínios, clubes, associações e organizações sociais, entre outros.

Para inspirar nossos parceiros que queiram engajar-se no Movimento, criamos este Guia de Atividades com sugestões de iniciativas e atividades educativas.

Ações que podem ser realizadas no Maio Amarelo

- Iluminação da fachada;
- Confecção do laço amarelo;
- Mini palestras voltadas para a segurança no trânsito;

Distribuição de Laços Amarelos

Sabe aquele laço rosa distribuído durante o Outubro Rosa? Pois no **Maio Amarelo** ele também é um símbolo, só que, claro, na cor amarela. A ideia é que o uso do laço lembre às pessoas da importância de um trânsito seguro e do papel de cada um nesse movimento.

Portanto, programar a distribuição desse laço na empresa pode ser algo bacana. Os laços podem ser distribuídos em locais de grande movimentação dentro da empresa, como a entrada do refeitório, ou deixá-los na mesa de cada colaborador.

* Não se esqueça de distribuir também alfinetes ou já deixá-los presos aos laços, para que seja possível colocá-los na roupa.

Para os Pet Shops:
após banhos e tosas, coloque laços amarelos nos pets.



Painel Colaborativo

Num local de movimento, **crie um painel**. Decore este painel com as cores amarela e preta e no centro ou no local mais alto, escreva bem grande: "Qual a sua contribuição para um trânsito mais seguro?". Ou ainda, aproveitando o tema do movimento neste ano, **"#NÓS SOMOS O TRÂNSITO"** escreva exemplos de boas ações no trânsito.

Também pode ser legal pedir para as pessoas escreverem qual o compromisso delas, a partir de hoje, para a construção de um trânsito mais seguro, por exemplo: "Eu me comprometo...": escreva aqui seu compromisso para um trânsito mais seguro.

* Deixe ao lado vários daqueles "canetões" próprios para cartazes e convide as pessoas que passam a deixarem a sua contribuição.



Boas Escolhas por Quem te Espera

Durante alguns dias, peça para as pessoas enviarem fotos de quem espera por elas em casa ou de alguém por quem elas sabem que são amadas.

As fotos podem ser enviadas por e-mail ou carregadas num local específico na intranet ou no Portal do Voluntário. Ou ainda, peça para as pessoas levarem a foto impressa até a empresa. Num local de circulação, como elevador, refeitório ou hall de entrada, monte um painel com as imagens recebidas. No centro, em destaque, escreva uma mensagem de impacto, como: **"Tem alguém te esperando em casa. Dirija com segurança"**. Ou ainda **"Sua escolha faz diferença para quem te espera chegar"**.

Deixe este painel exposto durante todo o mês de maio para contribuir com a reflexão.



Bexigas nas Estações de Trabalho

Para chamar a atenção para o tema, você e seus colegas podem decorar a empresa com **bexigas amarelas**. Se for possível, amarrar bexigas com gás hélio às mesas dos colaboradores ou pendurá-las utilizando um suporte pode ser ainda mais interessante.



HOTSITE – MATERIAIS

QUANDO ALGUÉM SAI DE CASA,
SÓ NÃO PODE ESQUECER DE LEVAR
UMA COISA: O RESPEITO.

Mais de 38 mil pessoas por ano morrem
no trânsito do Brasil.*
Seja consciente e evite os acidentes.

#NÓSSOMOSOTRÂNSITO



maioamarelo
MÊS DA PREVENÇÃO

Observatório
de Segurança Viária

EMDEC

UM ACIDENTE É COMO
ANDAR DE BICICLETA:
NÃO DÁ PARA ESQUECER NUNCA.

1.311 ciclistas morreram em um ano.*
Seja consciente e faça sua parte por um trânsito mais seguro.

#NÓSSOMOSOTRÂNSITO



maioamarelo
MÊS DA PREVENÇÃO

Observatório
de Segurança Viária

EMDEC

EMDEC
maioamarelo

NÓS SOMOS O TRÂNSITO



Qual a importância do cinto de segurança para seu pet?

1. Deixa o motorista livre de distrações, para uma viagem mais segura.
2. Previne ferimentos em caso de colisão.
3. Permite que o cão/gato se sinta mais seguro durante a viagem.

PREFEITURA DE CAMPINAS
A FORÇA DA INOVAÇÃO

SETRANSP

EMDEC

Vídeos, cartazes, spots,
folhetos personalizados
por segmentos

Cinto de Segurança
para Animais



Estudo realizado nos EUA apontou que:

- 52% das pessoas que transportam seus cães no carro já desviaram a atenção da via para acariciar ou cuidar do seu animal.
- 19% já tiraram as mãos do volante para impedir o cão e seu bicho no banco da frente.

Riscos

Um cão de 10 kg, se projetado para a frente, passa a pesar 250 kg, por isso o uso do cinto de segurança para animais é tão importante para evitar acidentes mais graves.

Além da utilização do cinto de segurança adequado, é importante manter seu cão ou gato no banco traseiro e deixar as janelas do carro abertas apenas o suficiente para a entrada de ar. Deixá-lo com a cabeça para fora da janela é perigoso.

Em hipótese alguma deixe seu animal no seu colo enquanto dirige.

Legislação

A legislação atual não obriga o uso de equipamentos de segurança para cães e gatos mas prevê multa (Art. 252 do CTB) pelo transporte de animais à sua esquerda ou entre os braços e pernas.

Infração – média; Penalidade – multa de R\$ 130,16 e quatro pontos.

Equipamentos

Existem hoje no mercado diversas opções para o transporte seguro de animais, como, caixas de transporte, cintos de segurança peitoral e assentos tipo cadeirinha. Importante! Nunca prenda o cinto na coleira de pescoço do animal pois pode causar estrangulamento no caso de movimentos bruscos. Siga as instruções de uso do fabricante. Geralmente o cinto deve ser preso em coleiras do tipo peitoral.

Seja responsável por um trânsito mais seguro.
Proteja seu cão, sua família e a si mesmo.

www.emdec.cem.br/maioamarelo
#NósSomosOTrânsito

PREFEITURA MUNICIPAL DE CAMPINAS

Jonas Donizette

EMDEC – EMPRESA MUNICIPAL DE DESENVOLVIMENTO DE CAMPINAS S/A

SECRETARIA MUNICIPAL DE TRANSPORTES

Carlos José Barreiro

DIRETORIA DE DESENVOLVIMENTO INSTITUCIONAL

Guilherme Damasceno

DIVISÃO DE EDUCAÇÃO E RELACIONAMENTO EXTERNO

Henri Maeda

PROCESSO DE EDUCAÇÃO E CIDADANIA

Débora Damasco

www.emdec.com.br/maioamarelo