

BOLETIM MENSAL INFORMATIVO DE ÓBITOS NO TRÂNSITO

EDIÇÃO
MARÇO 2024

Destques positivos

-32%

óbitos nas vias urbanas de janeiro a março de 2024, comparado com o mesmo período de 2023.



-33%

óbitos de pedestres nas vias urbanas no período de janeiro a março de 2024, comparado com o mesmo período de 2023.



-60%

óbitos de motociclistas nas vias urbanas no período de janeiro a março de 2024, comparado com o mesmo período de 2023.



Destques negativos

+6%

óbitos nas vias urbanas e rodovias no período de janeiro a março de 2024, comparado com o mesmo período de 2023.



Comparativo Mensal dos Óbitos

Malha Urbana

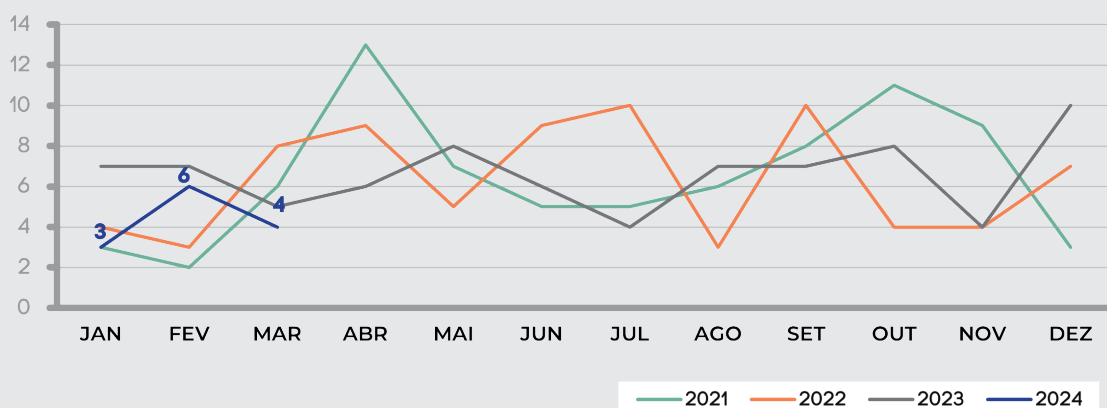

13 óbitos no ano

-33%

em relação ao mês anterior

-32%

óbitos acumulados em 2024, em comparação ao mesmo período de 2023

FONTE: 2021 à 2023: EMDEC; 2024: EMDEC e INFOSIGA

ANO	JAN	FEV	MAR	ABR	MAI	JUN	JUL	AGO	SET	OUT	NOV	DEZ	TOTAL
2021	3	2	6	13	7	5	5	6	8	11	9	3	78
2022	4	3	8	9	5	9	10	3	10	4	4	7	76
2023	7	7	5	6	8	6	4	7	7	8	4	10	79
2024	3	6	4	-	-	-	-	-	-	-	-	-	13

Totais de Vítimas Fatais	MAR/2024	20% menor que MAR/2023	33% menor que FEV/2024
	Acumulado 2024	32% menor que 2023	13% menor que 2022
		Pedestre: 31%	Bicicleta: 7%
		Moto: 31%	Demais veículos: 31%

Óbitos no trânsito

Comparativo Mensal dos Óbitos

Malha Urbana: Pedestres

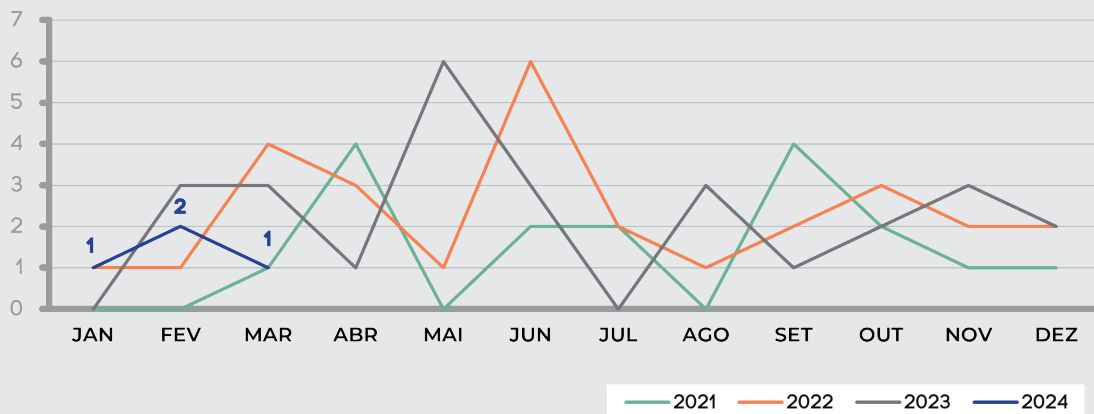

4 óbitos no ano

-50% em relação ao mês anterior

-33% óbitos acumulados em 2024, em comparação ao mesmo período de 2023

FONTE: FONTE: 2021 à 2023: EMDEC; 2024: EMDEC e INFOSIGA

ANO	JAN	FEV	MAR	ABR	MAI	JUN	JUL	AGO	SET	OUT	NOV	DEZ	TOTAL
2021	0	0	1	4	0	2	2	0	4	2	1	1	17
2022	1	1	4	3	1	6	2	1	2	3	2	2	28
2023	0	3	3	1	6	3	0	3	1	2	3	2	27
2024	1	2	1	-	-	-	-	-	-	-	-	-	4

Pedestres	MAR/2024	67% menor que MAR/2023	50% menor que FEV/2024
	Acumulado 2024	33% menor que 2023	

Comparativo Mensal dos Óbitos

Malha Urbana: Ciclistas

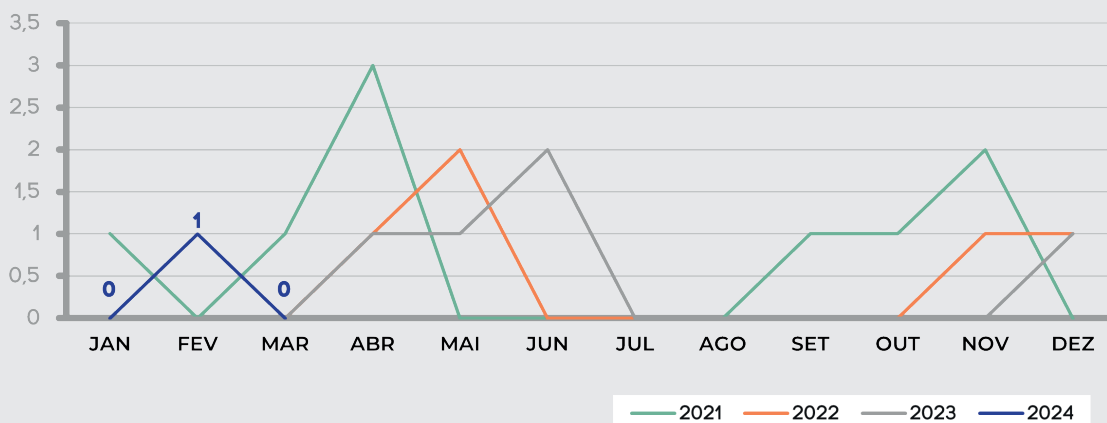

1 óbito no ano

FONTE: 2021 à 2023: EMDEC; 2024: EMDEC e INFOSIGA

ANO	JAN	FEV	MAR	ABR	MAI	JUN	JUL	AGO	SET	OUT	NOV	DEZ	TOTAL
2021	1	0	1	3	0	0	0	0	1	1	2	0	9
2022	0	0	0	1	2	0	0	0	0	0	1	1	5
2023	0	0	0	1	1	2	0	0	0	0	0	1	5
2024	0	1	0	-	-	-	-	-	-	-	-	-	1

Ciclistas	MAR/2024	-	100% menor que FEV/2024
	Acumulado 2024	-	

Comparativo Mensal dos Óbitos

Malha Urbana: Motociclistas ou garupas

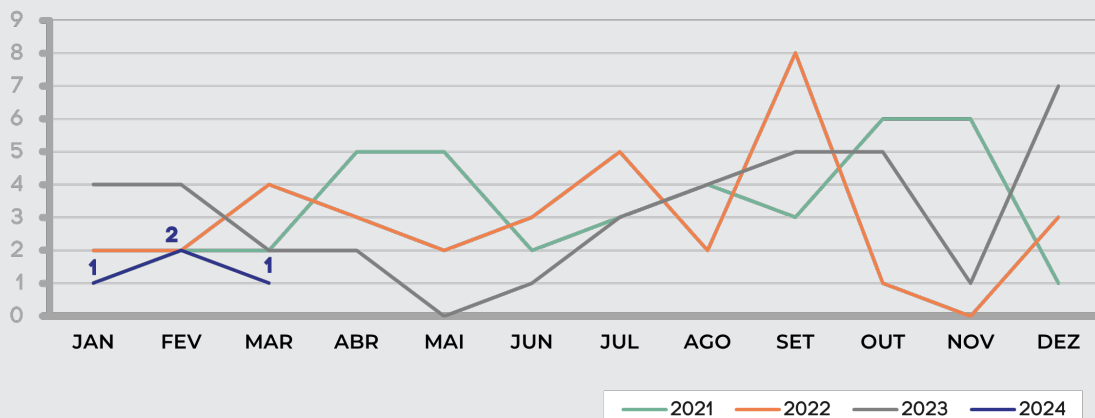

† — 4 óbitos no ano

-50% em relação ao mês anterior

-60%

óbitos acumulados em 2024, em comparação ao mesmo período de 2023

FONTE: 2021 à 2023: EMDEC; 2024: EMDEC e INFOSIGA

ANO	JAN	FEV	MAR	ABR	MAI	JUN	JUL	AGO	SET	OUT	NOV	DEZ	TOTAL
2021	1	2	2	5	5	2	3	4	3	6	6	1	40
2022	2	2	4	3	2	3	5	2	8	1	0	3	35
2023	4	4	2	2	0	1	3	4	5	5	1	7	38
2024	1	2	1	-	-	-	-	-	-	-	-	-	4

Motociclistas ou garupa	MAR/2024	50% menor que MAR/2023	50% menor que FEV/2024
	Acumulado 2024	60% menor que 2023	50% menor que 2022

Comparativo Mensal dos Óbitos

Malha Urbana: Ocupantes demais veículos

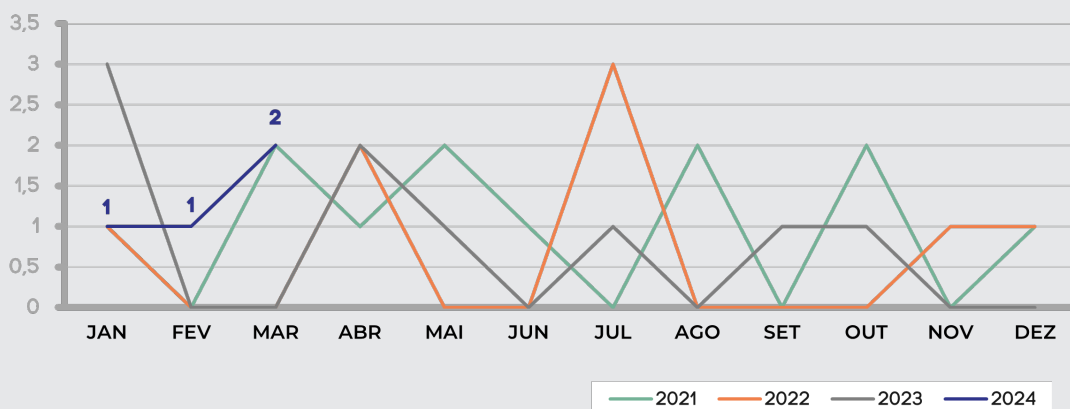

† — 4 óbitos no ano

+100% em relação ao mês anterior

+33%

óbitos acumulados em 2024, em comparação ao mesmo período de 2023

FONTE: 2021 à 2023: EMDEC; 2024: EMDEC e INFOSIGA

ANO	JAN	FEV	MAR	ABR	MAI	JUN	JUL	AGO	SET	OUT	NOV	DEZ	TOTAL
2021	1	0	2	1	2	1	0	2	0	2	0	1	12
2022	1	0	0	2	0	0	3	0	0	0	1	1	8
2023	3	0	0	2	1	0	1	0	1	1	0	0	9
2024	1	1	2	-	-	-	-	-	-	-	-	-	4

Ocupantes de demais veículos	MAR/2024	-	100% maior que FEV/2024
	Acumulado 2024	33% maior que 2023	300% maior que 2022

Comparativo Mensal dos Óbitos Malha Urbana e Rodoviária

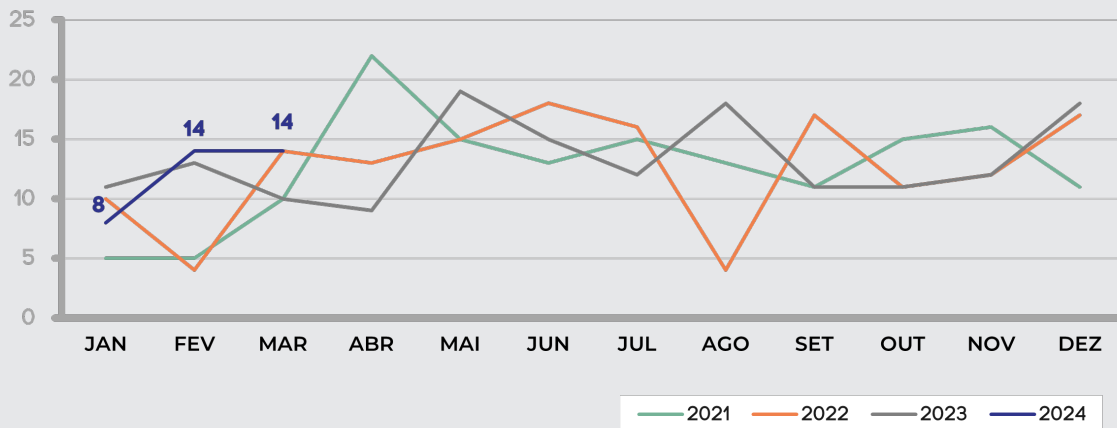

36 óbitos no ano

Não houve variação em relação ao mês anterior



+6%

óbitos acumulados em 2024, em comparação ao mesmo período de 2023

FONTE: 2021 à 2023: EMDEC; 2024: EMDEC e INFOSIGA

ANO	JAN	FEV	MAR	ABR	MAI	JUN	JUL	AGO	SET	OUT	NOV	DEZ	TOTAL
2021	5	5	10	22	15	13	15	13	11	15	16	11	151
2022	10	4	14	13	15	18	16	4	17	11	12	17	151
2023	11	13	10	9	19	15	12	18	10	12	12	18	159
2024	8	14	14	-	-	-	-	-	-	-	-	-	36

Totais de Vítimas Fatais	MAR/2024	40% maior que MAR/2023		Igual à FEV/2024	
	Acumulado 2024	6% maior que 2023		29% maior que 2022	
		Pedestre: 25%	Bicicleta: 3%	Moto: 41%	Demais veículos: 31%

Principais fatores de risco

Total de casos analisados ocorridos na malha urbana em 2024: 3

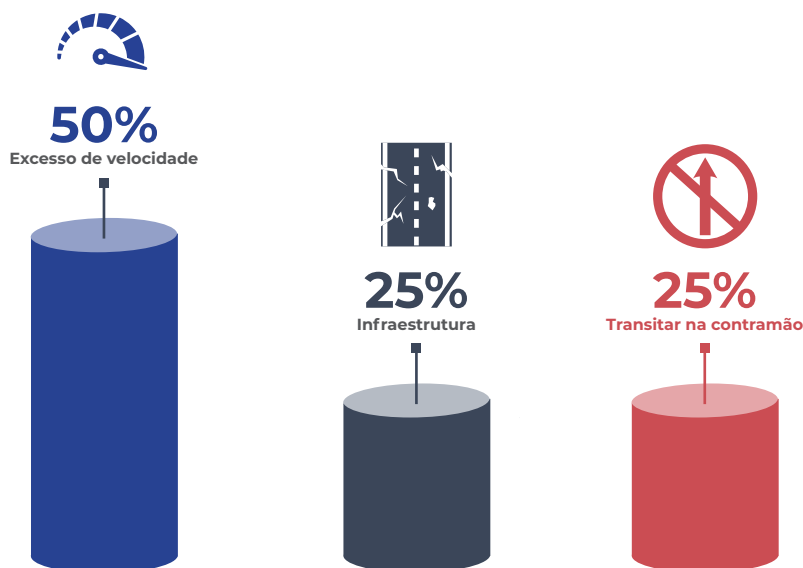

FONTE: EMDEC; Comitê Intersetorial Programa Vida no Trânsito

Pontos críticos

*UPS = Sinistros Sem Vítimas x 1 + Sinistros Com Vítimas x 4 + Atropelamentos x 6 + Sinistros Fatais x 13

Classificação dos locais de sinistros por Unidade Padrão de Severidade (UPS), dados acumulados do ano de 2019 a março de 2024.

Class.	Local	Sem vítima	C/ vítima ñ/fatal	Atrop. ñ/fatal	Fatal	Total	UPS*
01	Av John Boyd Dunlop B/C X Rodv Dos Bandeirantes (Sp-348)	37	44	2	2	85	251
02	Av John Boyd Dunlop B/C X Av Prof Mario Scolari X R Josepha Julia Doval De Oliveira	42	41	4	0	87	230
03	Av John Boyd Dunlop X Pca Balao Do Londres X R Domicio Pacheco E Silva	43	21	5	1	70	170
04	Av Ruy Rodriguez X R Antonia Ceregatti Albieri X R Celeste	30	32	2	0	64	170
05	Av John Boyd Dunlop (B/C Prox Av Brasilia)	25	27	4	1	57	170
06	Av Das Amoreiras (Corredor) X Av Joao Jorge X Av Prestes Maia	26	21	2	3	52	161
07	Av Papa Paulo Vi X Av Prestes Maia X Av Ralpo Leite De Barros	27	18	5	2	52	155
08	Av John Boyd Dunlop (B/C Prox. R Pe Joao Batista De Carvalho)	15	28	1	1	45	146
09	Av Andrade Neves X Av Br De Itapura X R Dr Barbosa De Barros X R Saldanha Marinho	28	17	6	1	52	145
10	Av Jose De Souza Campos X Av Orosimbo Maia X R Mogi Guacu	21	20	3	1	45	132
11	Av John Boyd Dunlop C/B X Rodv Dos Bandeirantes (Sp-348)	13	24	1	1	39	128
12	Av John Boyd Dunlop B/C X R Orlando Paulino X R Oswaldo Oscar Barthelson	23	20	4	0	47	127
13	Av John Boyd Dunlop X R Joaquim Villac X Pca Sta Catarina	21	20	2	1	44	126
14	Av John Boyd Dunlop X Acesso Jd Florence X R Lucio Esteves X R 45	19	25	1	0	45	125
15	Av Das Amoreiras X Av Dom Joaquim M Da Silva Leite X R Laranjal Paulista	23	22	2	0	47	123
16	Av Mirandopolis X Av Sen Antonio Lacerda Franco	13	23	3	0	39	123
17	Av Benjamin Constant X Av Sen Saraiva	32	15	3	1	51	123
18	Av John Boyd Dunlop X R Benedito Franco	13	23	0	1	37	118
19	Av Dr Moraes Salles X R Cel Quirino	25	16	4	0	45	113
20	Av John Boyd Dunlop X R Heitor L Guedes X R Heitor Ribas Bueno X R 45	14	21	0	1	36	111
21	Av Dr Campos Sales X Av Sen Saraiva	19	9	5	2	35	111
22	Av Dr Moraes Salles X Av Francisco Glicerio	26	12	6	0	44	110
23	Av Br De Itapura X Av Dr David Vicente X Av Gal Euclides De Figueiredo	24	18	2	0	44	108
24	Av John Boyd Dunlop C/B Prox R Silvio Bachetti	26	19	1	0	46	108
25	Av Dante Alighieri X Av Das Amoreiras	27	11	6	0	44	107
26	Av Das Amoreiras X R Jacy Teixeira De Camargo X Dr Gastao Rocha Leao	17	17	1	1	36	104
27	Av Benjamin Constant X Av Francisco Glicerio	24	14	4	0	42	104
28	Acesso Pedestre X Av Joao Jorge X Vd Miguel Vicente Cury	19	21	0	0	40	103
29	Av John Boyd Dunlop (Prox. Rod. Dos Bandeirantes)	21	14	2	1	38	102
30	Av Joao Jorge X R Dr Salles Oliveira	11	13	6	0	30	99
31	Av John Boyd Dunlop C/B Prox Av Prof Mario Scolari	26	18	0	0	44	98
32	Av Dr Moraes Salles X R Jose Paulino	16	4	11	0	31	98
33	Av John Boyd Dunlop C/B X R Jose Rosolen X R Moacir Pennachin	17	12	5	0	34	95
34	Av Dr Moraes Salles X Av Dr Jesuino M Machado X Av Claudio Celestino De T Soares	32	14	1	0	47	94
35	Av Orosimbo Maia X R Dr Delphino Cintra X R Jose Paulino	5	11	3	2	21	93
36	Av Ruy Rodriguez C/B (Prox. Rod. Dos Bandeirantes)	11	17	0	1	29	92
37	Av Das Amoreiras X Av Das Amoreiras (Corredor) X Av Pref Faria Lima B/C	17	15	0	1	33	90
38	Av Andrade Neves X Av Dr Campos Sales X Tunel Joaquim Gabriel Penteado	25	16	0	0	41	89
39	R Manoel Machado Pereira X R Antonio F De Moraes X Terminal Campo Grande	3	12	4	1	20	88
40	Av Andrade Neves X Av Luiz Smanio X Av Papa Pio Ii X R Bento Da Silva Leite	18	16	1	0	35	88
41	Av Theodureto De Almeida Camargo X R Carolina Florence X R Funilense	31	12	1	0	44	85
42	Av Ruy Rodriguez X R Rui Abadio Rodrigues X Av Profa Maria Julieta G Cartezani	7	16	2	0	25	83
43	Av Joao Jorge X R Francisco Teodoro X Acesso Pedestre	36	10	1	0	47	82
44	Av John Boyd Dunlop X R Antonia Frutuosa Felisbino	12	16	1	0	29	82
45	Av John Boyd Dunlop C/B (Entre A R Alfredo Battibugli E R Transamazonica)	17	16	0	0	33	81
46	Av Dr Moraes Salles X Av Jose De Souza Campos X Av Prsa D'oeste X	22	13	1	0	36	80
47	Av Ruy Rodriguez B/C X R Armando Frederico Renganeschi	16	8	3	1	28	79
48	Av Das Amoreiras X R Martinopolis	10	14	2	0	26	78
49	Av Dr Jose Roberto Magalhaes Teixeira (Sob A Av Prestes Maia)	16	14	1	0	31	78
50	Av Cel Silva Telles X Av Jose De Souza Campos X R Nuporanga	12	10	2	1	25	77

Nota: A quantidade total de óbitos pode sofrer alteração em função de ser considerado quem falece no momento do sinistro até 180 dias após sua ocorrência, e o registro é processado pela data de ocorrência.

FONTE: dos sinistros: Central Operacional EMDEC; dos óbitos: Gestão de Dados EMDEC.

Realização:



SETRANSP



**PREFEITURA DE
CAMPINAS**

Apoio:

**Bloomberg
Philanthropies**

Initiative for Global
Road Safety

 **Vital
Strategies**

Desenvolvimento:

Secretaria Municipal de Transportes

Empresa Municipal de Desenvolvimento de Campinas S/A – EMDEC

Diretoria de Planejamento e Projetos

Processo de Gestão da Base de Dados

Apoio:

Iniciativa Bloomberg para Segurança Viária Global (BIGRS)
